大眾報

本報創刊於中華民國二十二年

（本埠版）

澳門政府承認爲刊登法律廣告有效刊物

復刊第七八號

TAI CHUNG PO
(DIARIO PARA TODOS)
Largo Senado, Ritz Mansion
TEL. 2421

社長：蔡凌霜
督印人：施能度

蘇北共軍蠢動
有威脅京滬勢
蔣緯國視察淮陰後已開始進擊
魯中晉南爭奪戰仍激烈

（路透社上海十九日電）據中立及政府方面報告，在過去廿四小時內參加東北及其他五省內戰之國共雙方軍隊，共約五十萬人。東北方面，仍繼續進行小接觸，但雙方已準備最後大決戰。至於國軍決意保衛到底，政府企圖找尋向南之出路，現仍無明顯之指出。軍事觀察家謂，已獲退守吉之國軍增援，長春守軍於此情形，可能困守，除非彼能召集更多之軍隊。據估計結集準備攻擊長春之共軍，約有一萬人之五縱隊，及一萬人之三獨立縱隊。國軍在吉作戰略上之撤退，已是表示放棄其保一據點，死守到底之陣營策略。但該觀察家仍不能說出此一政策，國軍將取何者。

（美聯社北平十九日電）據政府方面報告，國軍二四□式飛機轟炸包長[illegible]之共軍，同時亦轟炸附近小豐滿水力發電機[illegible]

（合衆社上海十九日電）共軍兵[illegible]

[illegible]

蘇北通榆運河兩線
國軍完成縝密部署

（本報特訊）鎮江十九日電：中樞重視蘇北運河兩線，國軍已完成縝密部署。

（本報特電）南京十九日電：據悉，國軍強大之掃蕩部隊，正由運河西岸推進，十九日已移駐阜寧，將有大規模殲滅戰。

[illegible]

晉南臨汾戰事激烈
濟南轉穩淄川爭奪

（合衆社南京十九日電）據政府消息，國軍已完全克復洛河城內之共軍[illegible]

（路透社上海十九日電）據另一中央社電訊，太原西南二百九十里之臨汾，攻濟南之共軍，國軍抗拒於濟南東九十里之淄川[illegible]

[illegible]

長春國軍一部出擊
空軍大舉轟炸四平

（美聯社北平十九日電）[illegible]

[illegible]

何應欽道經歐洲返國

[illegible]

平參議會建議
遷都北平
將由華北國代攜京提出

（路透社北平十九日電）北平參議會今日開會，建議二月廿[illegible]

[illegible]

華中綏靖會議決定
收復區實施土地策
提高綏靖司令職權
余漢謀將啣重要任務赴濟　分晤王[illegible]

（本報特訊）[illegible]

巴爾幹風雲急
傳國際縱隊三萬
準備攻入希境內

（美聯社華盛頓十九日電）[illegible]

[illegible]

潘公展強調表示
若僅依賴外援
未能挽救危難

（本報特電）上海十九日電：潘公展[illegible]

[illegible]

張院長日內宴請
全體參政員
對目前時局交換意見

（本報特電）南京十九日電：國民參政會結束在即，張院長[illegible]

[illegible]

征穗歸鴻
—本報隨軍記者梁光華自穗—

勝利後首次之全運會，定於今年五月五日假上海舉行，廣州各體育界已積極籌募參加旅費，本澳警察體育會是[illegible]

[illegible]

橫風巨湧

[illegible]

艇船碼頭

[illegible]

煞是可觀

[illegible]

秩序編排

[illegible]

對抗市警

[illegible]

出門　華

[illegible]

穗澳長途電話
短期內可通話
我交通部第六區局
與澳方進行商洽中

（時訊）關於澳穗長途電話[illegible]

[illegible]

國大會期日迫
黨派接觸頻繁
工副總統一職或將由文人出任
當要員繼續洽商退讓問題

（本報特電）南京十九日電：國大會期日近，會前各黨派接觸頻繁[illegible]

[illegible]

廣東銀行有限公司開派股息通告

[illegible]

香港廣東銀行有限公司

蘇保簽訂條約

[illegible]

榮安祥蔴雀莊

澳莊　平賣

名貴　蔴雀　象牙

開幕　犧牲

美國膠蔴雀每副卅五元限售三百副

保証不爛不變色

省莊 大新中路三壹三號
港莊 威靈頓街式十九號
澳莊 木橋街式十式號

省澳　廣鴻快船

代客免費種痘即有效痘紙

餐樓十元　尾八元　大艙五元

每逢國歷單日下午三時啓行　省泊聯興碼頭　澳泊廿號碼頭

廣祺
裝修將竣不日復航

海豐
廣記船務分公司
海傍街八十七號
電話二七〇六號

大衆樂園

枕冷衾寒，殊感寂寞，求依侶返，依侶祇重一面，省視職業，以不能守請假爲辭，開以疊被。

作用度，然而接濟，雖豐，開銷省，生活頗爲充裕，以愛護病者，指尺天涯，遲無從晤。

游守開與依侶婚於廣州，然以失業之故，家計頗爲艱窘，夫妻恩愛，甚爲難得，幸依侶從事醫務，已領得護士證書，目睹守開之困，拋棄愛情，往港服務，開任護士於港某醫院，待遇頗厚，偶有餘資，即滙寄守開。

之人，深感苦悶，而不能忍，候依侶一歸，欵歸後，親赴香港一遊，冀與依侶一面，由抵港，先以電話致依侶，但依侶接電話時，覆以剛逢值夜，覓替艱難，不暇出守，開對此，深感失望，因知依侶是夕爲自理病院值夜期，乃於晚飯之後，故裝病容，親赴醫院求醫，一面言欲入自理室，例先由醫生先診脈。

[illegible]

大衆短篇 白衣天使

依湛著

[illegible]

道義的精神

有個無親無眷的老翁兒逝世了，留下遺書兩通，說明其一，致其法律顧問，說明葬禮必須在清晨四時舉行，其他則交給當地殯儀館的人員，於葬禮完畢後，舉起揮揮手，行安葬時。祇有四個一向和他貨幣的酒徒，能夠保持的精神，從溫暖的被窩裏起來送殯，來擡棺材。那個唯獨的職員把遺書拆開，來讀道。

[illegible]

郎是春日風

「我有個諾許美金四十萬元，擎請將此款平均地分贈給今天爲我擡棺材的朋友。」

[illegible]

奇技奇聞

鐵錚樓撰

籐條創徐六法成獲雙徒（廿七）

[illegible]

一二八七號黑色汽車

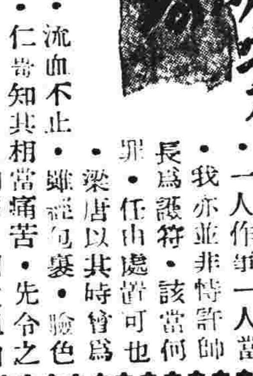

偵探案

[illegible]

欸擺紅綾

夫斎生著

（七八）

以鳳雛在國在家，均居重要地位，屬望之者甚多，斷不能臨已同歸於盡。凡人至無奈何之時，輒有此種大義凜然之思想，而棠梨深愛鳳雛，故立意保存其名譽，不以殉死之說，累彼一生也。

於時夜色迷離，長天黯淡，此怨女痴男二人，兩情萬種，而事已至斯，相對惟有離情眼淚，亦無可奈何也。棠梨既去，鳳雛倚枕思維，不知所可，雙眸炯炯，更難入夢，念少年操守，直不可以不愼，即如已與小姑媽，當時但憑一片熱情，罔顧將來利害，於宵深風雨雷電之際，造成一段孽緣，今歡娛所至，小姑媽竟以懷姙，縱使蓋世英雄，亦不能排夫人間之垢病，所謂一失足成千古恨，非虛語也。吾書固嘗云，司馬鳳雛究竟身爲男子，滿腹功名之見，不能如棠梨之但知有愛，愛情而外，不有其他，故棠梨雖已決定主意，而鳳雛益覺徬徨惶惑，卻至小學堂，辭別姑丈玉麟，言有事須去鎮上，玉麟頷之，實行以後，鳳雛抵鎮上，見魯管副魯書記於芳衣樓，台上歌者爲小桃紅，一見鳳雛登樓，喜溢眉宇，柔腸飛向鳳雛身上，座客咸隨其視綫而視，見此少年軍人，始相顧恍然，竊竊爲耳語，望小紅作幾諷之笑，小桃紅大羞，乃俯首不敢復望，魯書記見鳳雛則大喜曰，吾二人今日正愁沽酒無錢，會長來，此圍解矣。

鳳雛曰，飲酒而已，我便爲東道何如，李管副曰，不知席設小桃紅家，抑便在此樓，鳳雛曰，如在小桃紅家，彼又爭出資，累彼破費，良用不安，不如便在此樓，魯書記曰，待桃姑歌罷，一同入內，不可乎，須知桃姑爲管長亦深知幾次矣，鳳雛聞言，舉目視台上，知管長結婚於楊柳村，珠淚偷彈，不上小桃紅，見其眉宇無神，已難解決，竊念小姑媽之事，不知如何應付，添一小桃紅，實一難題，胸中積悶矣，不如借將濡酒，一澆，已而小桃紅歌罷下台，使在座側，橫波一笑而顧曰，司馬管長，到此間來乎，新婚燕爾，尚有閑夕欲爲東道，請桃姑娘小飲，今知桃姑娘亦賞光否，於是四個同入廟座，鳳雛笑曰，余今鳳雛傳取酒菜，顧李魯及小桃紅曰，余與君等別久，不勝繫念，今復來見面，不勝欣悅，此夕宜開懷暢飲。

舞袖啼痕

胭脂客著

以王仔平之而不名也，王仔之與白雪雪別日久，双方均記不起來，及至在某一場合中無意談起，始重行訂交，雪雪此時經已窮了，對於王仔此一類人，本已不放在眼內，祇以其人有點呆頭呆腦，而且能在女人之前，唯唯喏命，頗覺其人有趣，小獻慇懃，有時奴役之，頗使之，王仔更爲之心花怒放，是夕，雪雪因應黃一凡將軍之約，以詞也，王仔亦唯唯喏命，依時在舞場中相候，所有場中相識者邀之過檯，均婉言拒却，唯獨自一人，在場之一角，開一杯清茶，輒託言身體不適，坐而枯候，特目風雨，亦不下舞池。有邀之與舞者，雖知有異，然以其每次樂起處，念白雪雪今夕因何如此孤獨，黃將軍之邀，跡者然性特別，亦不敢動問也。及候至完場時間，一路左右思量，見者咸以爲奇，始悴然隨衆而下，然將軍爲本省大員，「雪雪知個郎果爽約矣，且對己甚爲傾心中甚爲不快，覺此黃將軍雖非理想人物，身上有的是錢，所贈與，而贈此鑽手上鑽戒，即爲其心，因知黃將軍對己甚爲親近，威煊赫，及旬日，然未曾許其一作肌膚親近，可謂不惜金錢，相識不口說過，必購一部最新型者相贈，今也，遇前，黃將軍因返惠州防次三日前，返，返時更爲豪濶，嫌已之汽車款式陳舊，親口許過，想亦與贈車之事有關，黃奈彼夕之約會，竟然爽約，致令自己枯候一場，可想而知，字「擺」滋味，則心中苦悶之情，實盡「測王仔在旁親狀，已明瞭八九，乘機在中，人之前獻慇懃，料在神思惘然之中，復發生被搶之快事，竟所謂重重慍人逼，矣，白雪雪之居，係在跑馬地山村道之一新建小洋樓，此樓共有兩層，空氣通爽，然富人佳宅，係在二樓，以一角道中分爲二，除彼佔之所，均爲有東階梯，故有東階下，白雪雪原爲一孤女，同居更無親人，除佳一半之外，其餘一半，乃潮商陳某所用，人阿銀阿香之外，尚有一表妹名素珍者，一同居住，素珍年僅十三四，好個大活潑女孩，因爲讀書，雪雪傭其得遇，聊之家，以解閨中寂寞，有時挈之同赴舞場，素珍冰雪聰明，而貌亦生來韶秀（四）

并蒂蓮下雙屍奇案

偵探奇案集

[illegible]

呢一回：謝得福被囚禁無法可施（四一）

龍爭★虎鬥★

[illegible]

黃翁協助肅清匪盜至爲嘉許也

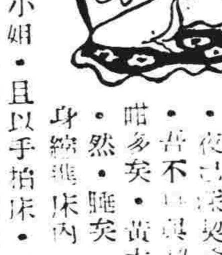

帳底烏衣

[illegible]

（七六）

省澳 利雄 巨型 快輪

逢國曆雙日下午三時 開往廣州

往省票價：餐房每位十八元　餐樓每位十元　尾樓每位八元　大艙每位五元

售票處：第廿七號碼頭

利航船務公司　電話：八四四四

港澳 美華快船

下午往港船隻單獨本輪開出 敬希赴港搭客留意

即日來回　港泊三角碼頭　澳泊十二號碼頭　電話二式式四

每日 下午二時十五分往港 上午九時正返澳（保証三小時半到達）

澳門總代理 李植森 澳門旅行社

地址：海傍街十五號　電話：式叁肆零

貴客付貨購票請移玉至總代理處接洽無任歡迎

香港皇后行二樓 摩喇有限公司啓　電話五一一三六

江門澳門 利安 拖渡　逢國曆單日上午八時往澳門　雙日上午八時返江門　船泊：澳門廿五號裕和碼頭　辦事處：十月初五街一百九十五號三樓　電話二五六八

江門澳門 新聯發 拖渡　航行快捷　招呼週到　護航力足　座位舒服　逢國曆雙日往江門　單日返澳門

來往澳門江門 利生輪 新俊利 單行快輪　護航力強，航期準確，招呼周到，票價低廉　每日 澳門開上午八時半　江門開上午八時半　船泊：廿六號寶興碼頭　總辦事處：江門泊西堤　澳門河邊新街十一號 協成行船務部啓　電話：二四五二

江 泰興利 巨型快輪　泰生利 初一復航　設備新型，客位舒適，護航力強，招呼週到。逢國曆：雙日上午八時半往江　單日上午八時半返澳　保証三小時半內到達。船泊：廿二號碼頭　沽票定儎　澳門總代理 泰利船務公司啓　地址：船泊廿二號碼頭

石岐澳門 新昇平 巨型快輪 拖渡　逢農曆雙日往岐　單日返澳　船泊：廿五號碼頭

江門澳門 龍安 新型快輪 拖渡　安全快捷　貨脚從廉　逢國曆雙日往江　單日返澳　船泊：廿三號錦成碼頭

來往澳門三埠 聯商 利商 快輪拖渡　護航力強，航快捷，招呼週到，票價低廉。每日 三埠開下午一時　澳門開下午二時　船泊三號錦成碼頭　澳門新馬路六十七號三樓 華商船務行　電話：二五六三

江澳綫 常安 同安 快輪拖渡　每日由江門澳門對開　航行快捷妥當　每日有船開行　辦事處澳門河邊新街三十八號　船泊 江門天興碼頭　澳門十七號碼頭　電話：七五九

江澳綫 新鴻發 拖渡　國曆雙日往江門　單日返澳門　航行快捷　護航力足　招呼妥當　座位舒服　船泊：廿五號碼頭 德和

澳門三埠 宏源拖渡　每逢農曆雙日由澳開行　航行快捷　護航力足　三埠泊狄海碼頭　澳泊廿六號碼頭

石岐澳門 義興合安拖渡　逢夏曆雙日由澳開行　單日由岐返澳　通訊處 石岐：[illegible]　澳門：錦成碼頭 萬成行

石岐澳門 廣平 快輪 拖渡　航行快捷　招呼週到。護衛力強　貨脚低廉　逢國曆雙日往岐　單日返澳　澳門船泊：廿五號[illegible]

石岐澳門 其興 巨型快輪 拖渡　安全快捷　貨脚從廉　護航力強　逢國曆雙日往澳　單日返岐　船泊：廿三號錦成碼頭

四邑澳門 大利渡　逢農曆雙日由澳往三埠　單日由三埠返澳　澳門辦事處：新馬路一四五號三樓（國際對面）新利船務行　電話：二七八八

江門澳門 聯興合記 拖渡　逢農曆單日往江　雙日返澳　航行快捷　安全舒適　辦事處澳門海邊新街宏益汽車公司　電話：一四六四　澳泊廿三號錦成碼頭

江澳綫 利江單行快輪　逢國曆雙日上午九時往江

利航 利強 單行快輪　逢國曆單日　利航上午九時正開　利強上午八時正開

利航船務公司　海傍廿七號碼頭內　電話八四四四

体育与教育

今日聯賽杯
章魚再逢電燈
四時半開火地點蓮峯球場

在本澳足球聯賽，尚有電燈對章魚，電燈對義友，鐵義對察共三場，因警察隊於日前離澳征穗，故本週內僅有電燈對章魚一場，決定於今（廿）日下午四時半於蓮峯球場舉行。兩週之前，這對寃家，曾在蓮峯碰頭，結果二比二和，當時電燈本可獲勝，於上半場以兩球佔先，不料在下半場，各將心神彷彿，至給章魚連下兩城，遂成二比二和局。今日裡，又來碰頭，千已再動，論實力，各有千秋，如電燈各將，和衷共濟，團結起來，那時勝利未必無望，茲將今天雙方陣容列後：

章魚	施利華
謝	施
葛	殷
小	柏
文	

昨日友誼賽
何家軍大勝
何滿堂大演過五關
五比三卒反敗為勝

電星㧐嘯鳴
三比一
球証判錯影响　鳴軍心
昨天雙方賽來非常認真

何家軍
今日對抗
陳家軍

風雨誤佳期
澳警改期再戰粵華
粵華實力强勁可予澳隊嚴重威脅
鴨仔蘇觀奇決定出陣

本澳乒乓界　今晚在東亞　歡讌馬爾加

李仁基稱：
港足球總會答允
埠際賽依時舉行
廿九日與香港警察比賽

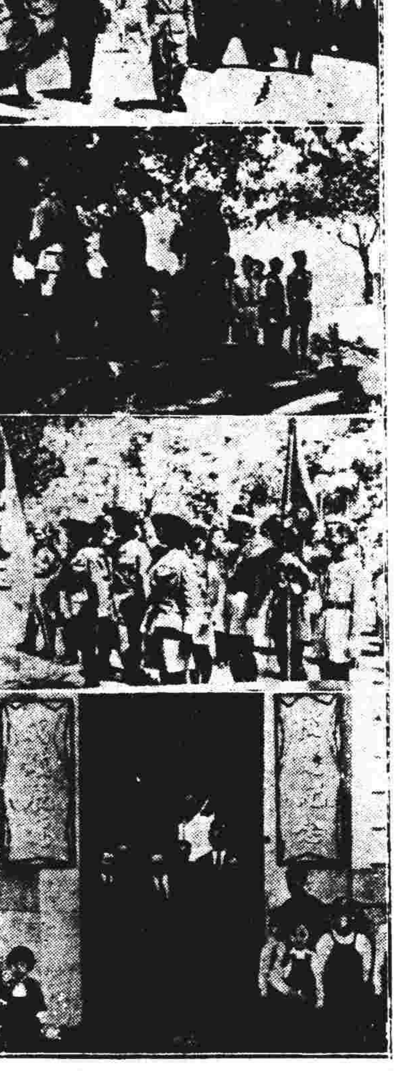

圖片說明

澳門動態

經濟与商情

經過一度狂瀉後
米晨甦市企
片糖疏穩洋砂市企
豆類呈疲麪粉㪊醒

谷米於前日大瀉之餘，昨晨略為轉好，因以價好低殘之故，各價均趨堅穩。

市情
谷米成交

什貨成交

石岐來訊

香港金融
金融又起波瀾
黃金美元躍進

上海金融
廣州金融

金融滙兌行情

堅固快捷客位舒適之
有新型無線電設備

祥興大輪船
即日來往港澳

每日下午三時半由港來澳
半夜三時正由澳往港

澳泊廿號碼頭
電話四七六號

票價　西餐房廿五元　尾樓十五元
西餐樓二十元　大艙一十元

香港同興船務公司啓

（廣西輪在港入塢）
廣東大輪船
即日往來港澳

每日　澳開上午十時
港開下午五時

澳泊十捌號碼頭
電話：八八九號

貴客定儎購票請到
澳門總代理　謙益行　海傍街卅三號　電話五六五號
香港祐昌船務公司啓

省澳新鶴山快船
直往廣州逢國曆單日下午三時半
澳泊十七號碼頭
澳門總代理處　英信行
地址：海傍街卅五號
電話：四七三號
廣州義合航業公司啓

法律廣告欄
凡登法律廣告須先在原稿蓋章

施能度大律師啓事
施能度大律師遷寫字樓啓事

澳門陸軍軍務處通告

寶大參茸行
四川雪耳　龍牙燕盞
北高麗參　鹿茸大補酒
電話二七四六○

得來茶室
日夜茶麵　美點小菜　價錢平　招呼週到

金門餐室
各國名餐　座位舒適　粥粉麪飯　通宵營業

又成公司
順利廠

大豐銀號

林吉堂
古法活方　擅理內傷咳血

口腔外科齒科醫師 李天賜
電話七六玖

醫師 劉茂棠
電話七九三

李大衛
統理內外全科

保宗器　楊惠芳
牙醫

柯麟醫學士

陳伯强

大公司
全澳最平靚　梳打餅乾　奶昔餅乾

華美昌興辦館
國樓
冷熱飲品　西菜西餅

黃文翰
產後受梅毒　病不帶

林天均
眼耳鼻喉醫師

小便刺痛
包皮腫爛
久咳頑症
清毒方
毒淋方
療肺方

談清靈
女醫師
回澳照常診症

李氷魂

肺病有治　X光鏡驗肺五元
招　昌醫師

清安留醫病院
增設門診　贈醫

黃仲如牙醫師

育嬰良友　益羣肥仔水
嬰兒常服强壯活潑

商業簿記　銀行會計　英文打字
威林英文學校招日夜各級男女生（白馬行十六號）

銀都舞院
鄢威林
徐富先生
周燕兒小姐　陳艷艷小姐

中山餐室
特色西菜　精美全餐　各種洋酒　新奇小食

中山汽車
新型房車　便利遊客　貴客光顧　無任歡迎
電話六四六號　新馬路廿七號

總督伉儷廿二赴穗訪問粵主席宋子文

（特訊）本澳總督柯維納，對于中葡兩國之邦交，無時不思謀增進，日前當張發奎上將肩任廣州行轅主任，及羅卓英將軍任省府主席時，曾親赴廣州拜訪我粵當局，自張羅兩氏分別辭職後，廣州行轅主任兼□省府主席宋子文蒞任之初，總督即擬赴穗拜訪，以睦邦交，惟以公務紛繁，未克遄程，茲總督定於本月廿二日（星期一）上午八時，偕同秘書巴爾加斯，副官阿拉□，趁乘港務局快艇赴穗，官式拜會我粵省主席宋子文，此次總督赴穗，因公務紛繁，決於廿二日下午五時回澳，本澳中華總商會，鏡湖醫院慈善會，同善堂，及各機關，屆時將赴碼頭歡送及迎接云。

鮑爾達局長在穗分訪我方各政要

積極加强穗澳兩地治安聯系

（本報特派記者華十八日發）本澳警察局長鮑爾達偕領徒穗隊員于前「十六」日上午十時乘坐港務局快艇離澳，至下午五時始抵沙面政府碼頭，穗市警察局長黎鐵漢，副局長李□，何督察長明，李探長廖良，沙面分局長司材，暨各分局親赴碼頭迎迓，並派出警察護衛隊歡迎，俟艇泊岸後，李探長首先下船，引領鮑局長登岸，與各歡迎者介紹握手，隨由黎局長鐵漢偕同鮑氏，檢閱儀仗隊，省方假沙面勝利大廈，及長堤東亞酒店，為招待所，鮑局長暨督察長、秘書長等，寓居勝利大廈，餘則由□長率領，駐居東亞酒店五樓。

穗警局長假迎賓館歡讌

是（十六）日下午十時卅分，應穗市黎局長鐵漢之歡讌，席設中華北路國際迎賓館，由鮑爾達局長率領，分乘該局預派之專車前往，穗方警察局長黎鐵漢，副局長李□，何督察長，外事科長何行健，沙面分局長司材，會計室主任譚□□，等十位，□□□□□，席間黎局長以國語致詞，由外事科長何行健翻譯。

兩地警衛藉茲互相聯繫

鮑局長致詞略謂：列位長官，各位球建兒，今日本人覺得不勝忭，鮑局為助敵局發動之籌募基金，不嫌跋涉之艱，惠然屈駕光臨，僅就此足見中葡兩國友誼之親，同時，此次幸承鮑局長躬身蒞臨，當可藉此機會，互相交換兩地之警衛事宜，以茲聯絡，維護澳穗之治安，故本人僅以謁誠，希望鮑局長有所指導，俾得因此借鏡，最後舉杯祝鮑局長及列位長官健康。

鮑警局長盛讚穗市治安

旋由鮑局長致答詞，（羅秘書長翻譯）略謂：黎局長各位長官，今日本人領球員前來領益，備承黎局長及各長官予以歡迎，衷心至感，此次本人來穗，主要之目的，乃為拜訪貴局長，以聯絡相互警衛治安，今更得黎局長之誠盛意，殷勤款待，本人益覺欣幸，本人對於貴市之治安維護，早已備悉，至極優良，此皆黎局長對警備嚴謹有以致之也，本人到任伊始，警局之初，即擬趕前拜訪，然每因事阻，迄至今日始獲機緣，今中葡兩國邦交，已有三百餘年之悠久歷史，關係密切，而本人更希望黎局長能於最短期間內蒞澳指導，現謹借薄酒一杯，敬祝中葡兩國邦交，永遠密切，及黎局長暨列位長官健康。

官式拜會

黎鐵漢警局長

於日間作官式拜會，主席宋子文，及各機關□□□□，並於最後拜會□□局長□□□云。

治安會議

每年舉行一次

鮑局長於□（十七）日下午九時卅分，偕同秘書長，黎局長先往該局，檢閱警察，上午九時卅分，由黎李正副局長陪同參觀警署後，山東局長連同秘書長等，並分別探訪各□，□□有所聯絡，並談，□□□分別探訪，及歐陽市長等，由黎局長等陪同，參觀各處，後，由鮑局長，乃□□警察局，於警察局前檢閱警察後，即舉行中葡兩國治安會議，對於今後港澳治安之維護，聯絡問題，擬定港澳粵三方每年舉行一次治安會議，以取聯絡，討論完畢，由警察局內部之裁判處，同鮑氏暨各隨員參觀警局內部之裁判處，交通部，秘書處，偵緝部等，鮑氏參觀後，極為稱讚，以穗警局辦理之完善，足資借鏡，一俟返澳後，當有以改善本澳警署云。

赴粵行轅

訪問宋子文氏

鮑氏拜訪云。

歐陽市長

未能來澳示歉

隨至廣州市政府拜訪歐陽駒市長，會晤於客廳內，歐陽市長首稱：去年與澳督之約，本擬到澳拜會，祇因工務冗繁，歉難如願，於晉京公幹，以致未如所欲，極表愧歉，敬請代為轉達澳督，懇為鑒諒，繼請鮑局長向歐陽市長指示，俾能遵循發展警業，旋鮑局長向歐陽市長舉作寒暄，談約廿分鐘興辭，迨下午八時赴警局安會。

警察局後，下午一時許，隨即驅車至廣州行轅，拜會行轅主任兼省府主席宋子文，由何秘書長引導入主任辦公室與宋氏會晤，暢敘久之，並談及中山縣警察局長吳康稱，日前因辭專責歸防指揮，曾呈請辭職，業經准予所請，至于該縣之新任警察局長，經飭局委派陸交浩接任，希望鮑局長今後能多與中山警局聯絡，至十一時始興辭而出。

黃花節日

拱北關休假

（特訊）本月廿八日，為黃花岡七十二烈士殉國紀念，拱北關定是日休假一天，業於昨（十九）日佈告周知，茲將該關佈告錄后：拱北關佈告第一四一號，查本年三月廿九日為黃花岡七十二烈士殉國紀念日，本關奉定於是日放假一天，停止辦公，仰各商人等一體週知，特此佈告，中華民國卅七年三月十九日，稅務司瑚珮。

岐關公司機工請求改善待遇辦法

華機分會昨提交公司短期內雙方進行談判

（特訊）關於岐關公司機械工友二百餘工友，以目前物價高漲，生活程度日高，該公司所定工資，前不敷生活，前（十七）日呈請中華全國機器總工會澳門支會要求代為斡旋改善待遇，該會據情後，即擬改善待遇暫行辦法，向岐關公司交涉，並呈請百餘工友，用予以改善，俾各工友之生活得以安定，茲將該改善待遇暫行辦法詳錄如后。

暫行辦法

中國機器總工會澳門支會與岐關公司（以下簡稱公司）僱用機工會員，改善待遇暫行辦法：（一）岐關車路有限公司，所僱用機工會員，應照下別各辦法履行之：（二）公司行駛之車輛，應僱用司機工二人，以十名為當值餘作預備，以便當值司機告假時，接替工作，（三）公司須依照國際勞工會之規定，以每八小時工作為限，如工作逾時，一小時作兩小時計算。

假期

（甲）每月逢星期日及例假日，如照常工作，一天應作兩天計算，是日如工作逾時，一小時作兩小時……

待遇

（甲）司機工每日每工薪給港幣拾元正，（乙）修理科工薪給港幣五元正，（丙）練習司機工……，俱須依照當地之生活物價指數，待遇如有遞增，□□□之薪額……，（丁）……

開除

（甲）雙方認為開除時，須依照勞資協約之規定，應給予被開除之機工會員川資……（乙）如公司認為業務上有緊縮之必要，凡被辭退之機工會員，應給川資……

意外

（十一）機工會員，如因工作遇業務過失，觸犯刑事訴訟時，則應照中山縣政府佈告附發卅五年九月四日交通部第七七一號公佈之訂汽車肇事損失賠償費表辦理，關於該員所負之刑事責任，應由公司及澳門支會，協同辦理，該員在不能工作期內，其工薪不得短扣或折減，…

退休

該員應得之福利，應與本協約無異，（十三）機工會員服務滿十年者，…

二屆集團結婚決不再展期

屆時如仍無駕侶參加 即由已報名者自決定

（特訊）中華總商會理事會昨（十九）日下午三時假該會禮堂舉行第四次常會，出席者計有劉柏盈，黃渭霖，胡煜榮，徐保仲，周賜從，鄭隆，陳立中，莫□□，主席劉柏盈，紀錄簡文，（甲）報告事項，（一）宣讀上期議案，（二）建築商會公函，為選派第二屆理監事名表，希查照由，（三）會員甄立藩函，乙件，為有外孫梁兆英誦讀其兄馮國英赴英倫修學，請予證明由，（四）永壽號同長生店詩件，有利等長生店請予證明由，安葬，請予證明由，（乙）討論事項（一）關于永壽長生店為有靈位計五具，運往中山安葬，請予證明，請予分別證明，決議，追認，（二）關于甄立藩……修學，請予證明，……業子追認案，決議，追認，（三）關於第二屆集團結婚報名者，現已報名者…

僑選所通告社團領取存餘選權証

國代選舉已告一段落

（特訊）澳門國大代表僑選事務所，本月十五日至十七日一連三天，假商會禮堂舉行投票，完畢，並於（十八）日開票結果，李秉碩以五佰伍四票，獲得絕對勝利，當選國代選舉，惟各社團存有餘選之選民權証……

改易地址施行

弦驗司機覆驗汽車 市廳通融未覆驗汽車准課罰五元請求覆驗

（特訊）關於中國汽車者，本澳市政當局以各市車輛，……

仁慈堂經濟應積極開源

否則慈善工作難展 建議開彩票增加租值

西文報建議

（特訊）關於仁慈堂經費之拮据，馬行醫院之設備……

協會積極推進國語運動週

四三舉行國語演講賽

（特訊）本澳中國人應懂國語……

運動標語

（一）國語是統一國語的……

聖若瑟中學舉行十七週校慶紀念

總督派秘書長代表參加 開展覽會及軍團成立禮

（特訊）聖若瑟中學十七週……

應予取締

頑童周饋公德

（特訊）……

陳族聯誼會今日改選

（專訪）本澳陳……

郵局公佈截郵時間

（特訊）本澳郵……

中醫師公會贈診時間

日期：由三月十二日至三月十四日
時間：下午一時至三時
內科：……
跌打：……

國華戲院映影色片

本市國華戲院……

港澳空航今日實現

如不受天氣影響

（特訊）港澳通航問題，自前本月……（廿）日正式通航云。

李秉碩啓事

秉碩……

第十七區選舉事務所公告

選字第五十號

……

中華民國三十七年三月十八日

主席委員劉柏盈

東亞美容院遷舖啓事

本號自創辦以來，時蒙諸專惠顧，彌深感謝。今特擴充營業，將原舖遷往爐石塘七號，佈置美化，空氣清新，名師服務，取價低廉，以酬惠顧諸專雅意，準於即日開幕，歡迎惠臨指導，

東亞美容院謹啓

清平戲院

燕子劇團

由美洲回國文武生

石燕子

領導全體藝員主演

張漢昇 石燕子 鍾卓芳 紫雲霞 尹少卿 新海泉 陳偉華 李海泉

今晚頭台 隆重獻演

六國封相

飛渡玉門關

大堂前座港紙通用

劉金定斬四門

三氣周瑜

楊藩

海鏡

今天祇映三場

聖俠翻山虎

西方夜譚

國華

今天日夜三場 隆重獻映

全部十五彩色

美艷親王

下期獻映 全部七彩 飛燕驚鴻

平安 南京

域多利

即日首映

展期一天

一江春水向東流！前集後集

全部七彩 神鎗俠

今日放映

春風得意

何簡屏

中葡註冊 全科醫師

毒患救星！

擅醫男婦全科。淋毒白帶。皮膚瘡科。面部痕癢。疑瘋惡疾。腎虧腰痛。婦女暗病。一經診治。限日全愈

梅毒保寧膠

傳染毒症一服見功

見症配藥診金免費

鴻昌隆傢私裝修行

即由美國名廠運到

電雪櫃，怡椅

新式傢俬

租賃發客

地址三巴門六號至八號

電話一一七八一

敝公司新到大幫「奇路宏連陀」電雪櫃發售價廉貨美保君滿意奇路宏連陀牌雪櫃非奢侈品實為人生不可缺之需要品

「衛生」保持食物不變令君延年益壽

「舒適」工作簡單效力宏大保君滿意實用

「節儉」耗電甚少保持修理經濟

請君隨時到敝陳列所參觀 無任歡迎

澳門電燈公司服務週到